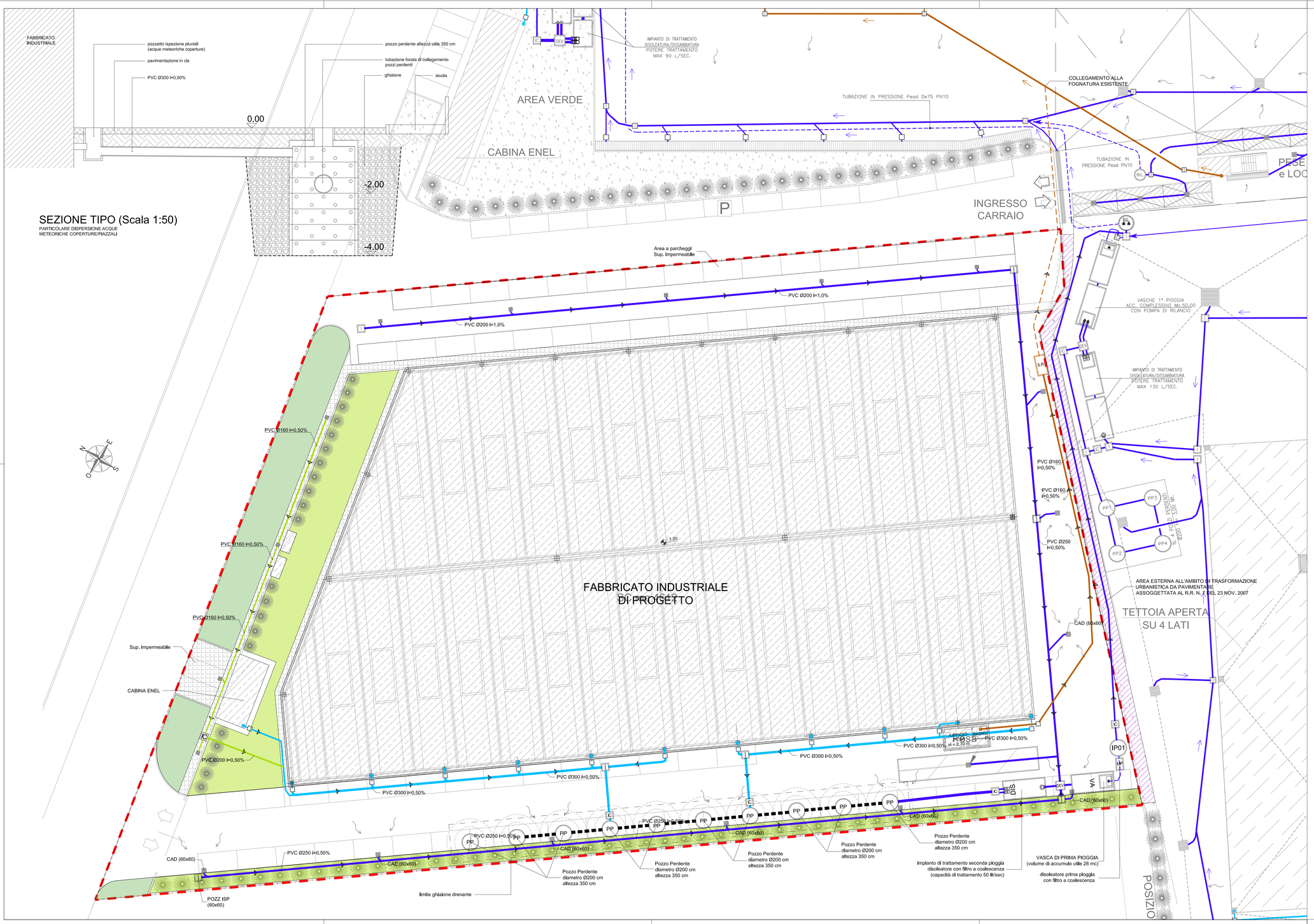

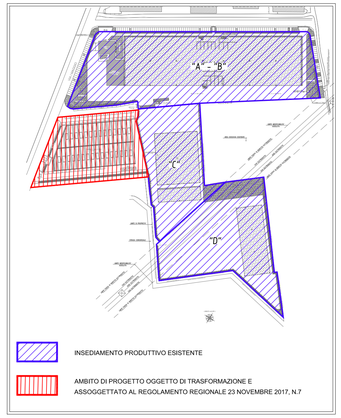

LEGENDA

- PERIMETRO AMBITO OGGETTO DI TRASFORMAZIONE URBANISTICO-EDILIZIA
- AREA ESTERNA ALL'AMBITO DI TRASFORMAZIONE ASSOGGETTATA AL R.R. N. 7 DEL 23 NOV. 2007
- TUBAZIONE ACQUE METEORICHE (Sup. scoperte NON assoggettate al R.R. n.4 / 2006)
- TUBAZIONE ACQUE METEORICHE PIAZZALI (Sup. scoperte impermeabili assoggettate al R.R. n.4 / 2006)
- TUBAZIONE IN PRESSIONE ACQUE METEORICHE PIAZZALI
- TUBAZIONE ACQUE REFLUE DOMESTICHE
- TUBAZIONE IN PRESSIONE ACQUE REFLUE DOMESTICHE
- TUBAZIONE ACQUE METEORICHE COPERTURE
- COLONNA PLUVIALE ACQUE METEORICHE COPERTURA
- CANALETTA CON GRIGLIA
- CADITOIA
- POZZETTO DI ISPEZIONE
- POZZETTO DI ISPEZIONE E CAMPIONAMENTO
- POZZETTO SEPARATORE ACQUE PRIMA/SECONDA PIOGGIA
- VASCA DI PRIMA PIOGGIA
- DISOLEATORE PRIMA PIOGGIA CON FILTRO A COALESCENZA
- DISOLEATORE SECONDA PIOGGIA CON FILTRO A COALESCENZA
- POZZO PERDENTE
- STAZIONE DI RILANCIO ACQUE NERE
- POZZETTO ISPEZIONE CON SIFONE FIRENZE E BRAGA
- POZZO CON POMPA DI RILANCIO ACQUE 1ª PIOGGIA IMPIANTI "C" E "D" E PESE DI CARICO

Assieco CONSULENZA AMBIENTALE

ASSIECO S.r.l. Società Unipersonale
Via Montegrappa, 27/a - 24060 ROGNO (BG)
Cap. Soc. 10.000 i.v. - REA n. 334809
P.IVA e C.F. 02925170165
pec: assiecosrl@legalmail.it
Tel. 0354340056 - Fax. 0354340057
Info@assieco.it - www.assieco.it

Studio Tecnico Arch. Dario Poetini
Via San Francesco n. 3 - 25050 - RODENGO SAIANO (BS)

COMUNE DI ORIGGIO — PROVINCIA DI VARESE

TAV. I02	PLANIMETRIA GENERALE CON RETE FOGNARIA	SCALA 1:200	DATA: LUGLIO 2020
			AGG.:

PROGETTO

OGGETTO

PROGETTO DI INVARIANZA IDRAULICA E IDROGEOLOGICA AI SENSI DELL'ART. 10 DEL REGOLAMENTO REGIONALE 23 NOVEMBRE 2017, N.7

COMMITTENTI

EUROVETRO SRL
Via Cadorna 5
22100 COMO (CO)

ECOLOGIA 2000 SRL
Via Cadorna 5
22100 COMO (CO)

IL COMMITTENTE
(documento firmato digitalmente)

IL TECNICO
(documento firmato digitalmente)